

OBS: (A LAJE SERVIRÁ DE COBERTURA MÓVEL)

N.1 = 8 ϕ 4,2 x 120 cm, cada 10 cm
N.2 = 12 ϕ 4,2 x 80 cm, cada 10 cm

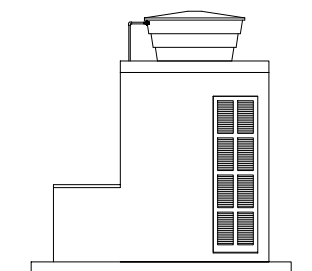

VISTA FRONTAL
Escala: 1:100

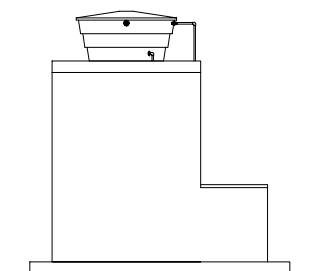

VISTA POSTERIOR
Escala: 1:100

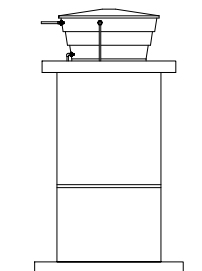

VISTA LADO DIREITO
Escala: 1:100

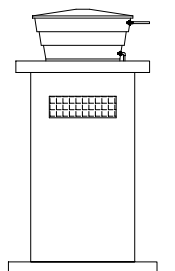

VISTA LADO ESQUERDO
Escala: 1:100

PREFEITURA MUNICIPAL DE SÃO SEBASTIÃO DO UMBUZEIRO

PROJETO: Conjunto Sanitário Domiciliar

PRANCHA: Arquitetura (Planta Baixa, Planta de Cobertura e Fachadas)

ESCALA (s): Indicadas

DATA: Dez/2017

FOLHA: 01/09

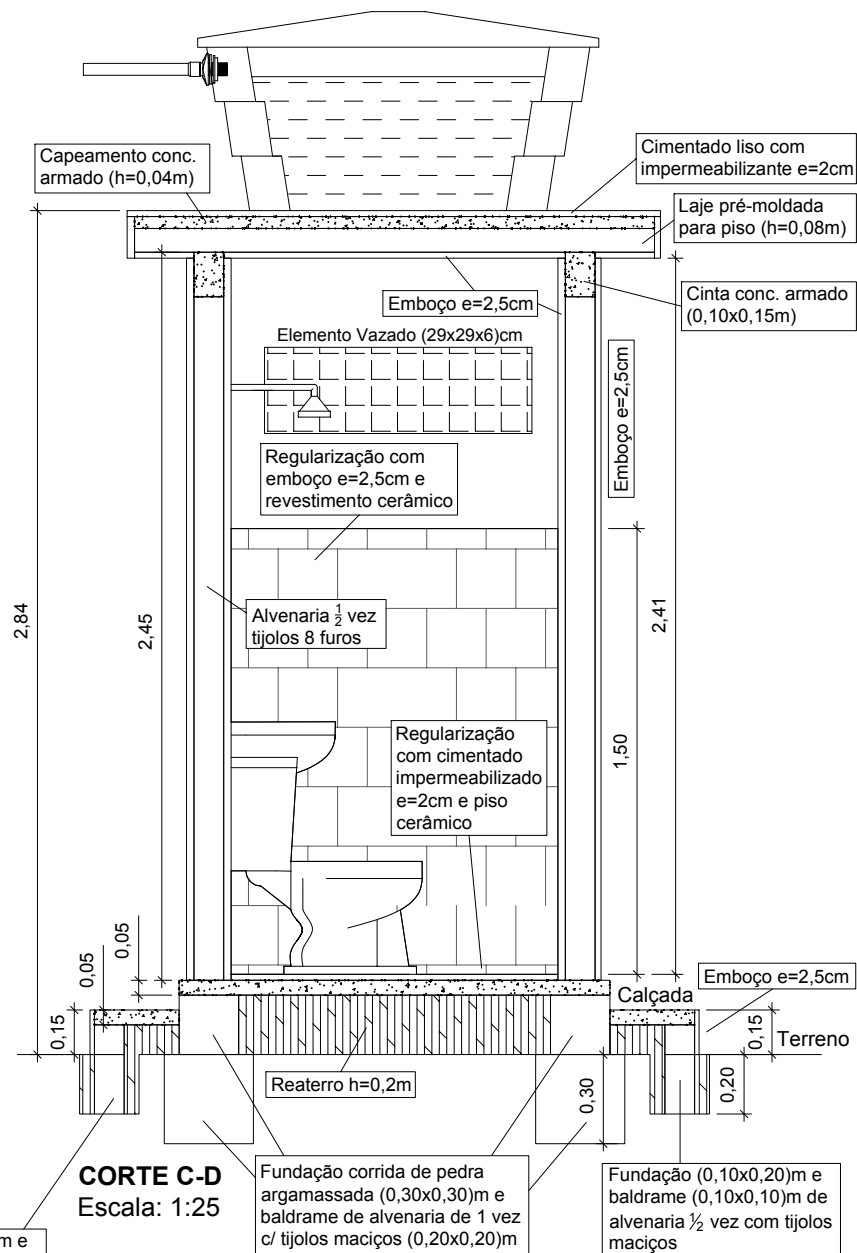
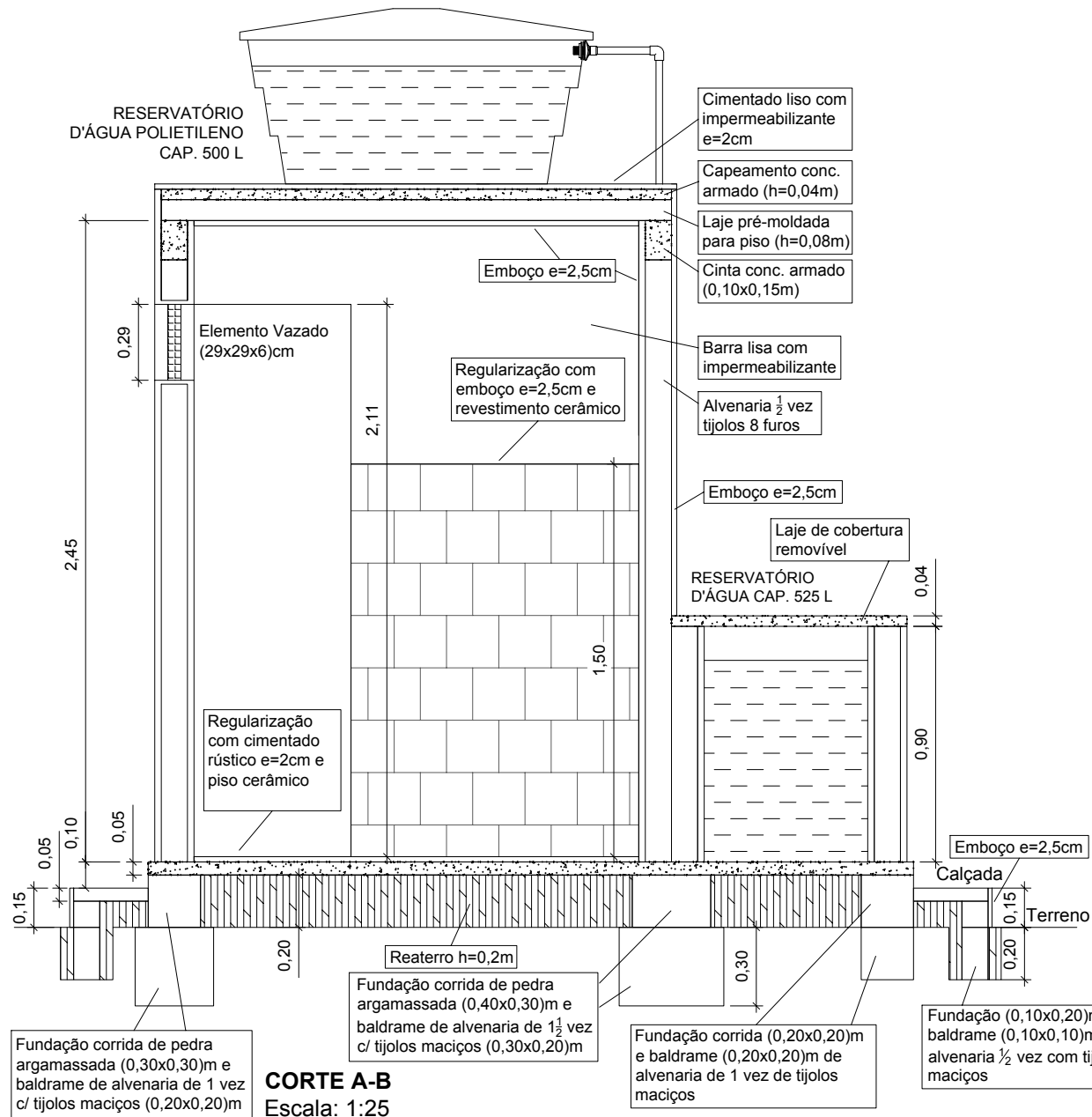

PREFEITURA MUNICIPAL DE SÃO SEBASTIÃO DO UMBUZEIRO

PROJETO: Conjunto Sanitário Domiciliar

PRANCHA: Arquitetura (Cortes A-B e C-D)

ESCALA (s): Indicadas

DATA: Dez/2017

FOLHA: 02/09

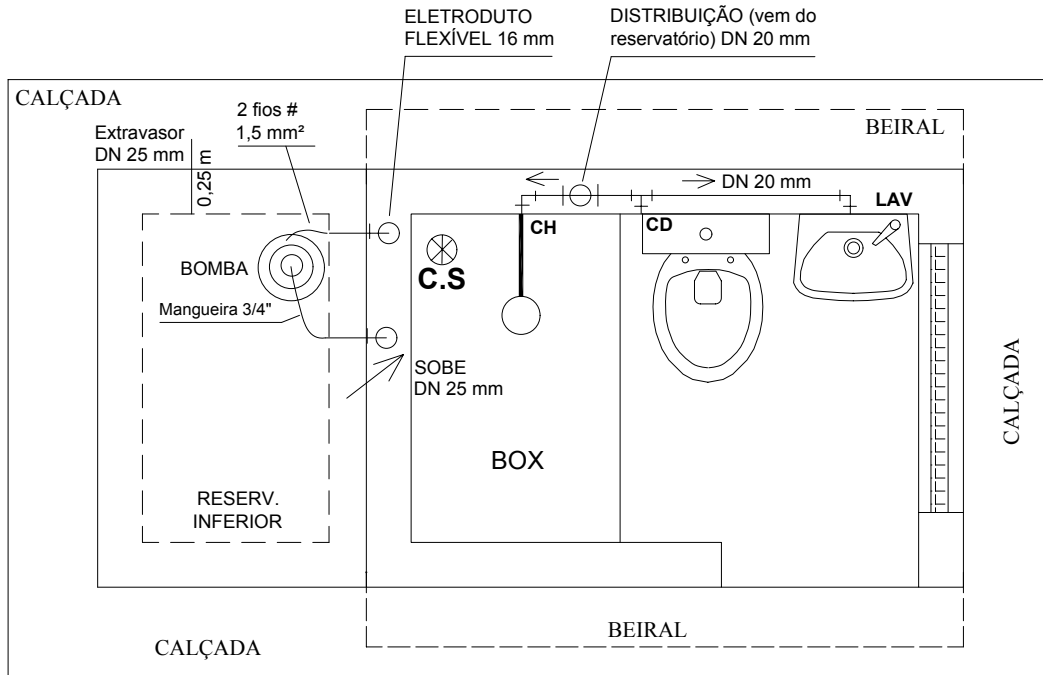

INSTALAÇÃO HIDRÁLICA
Planta - Escala: 1:25

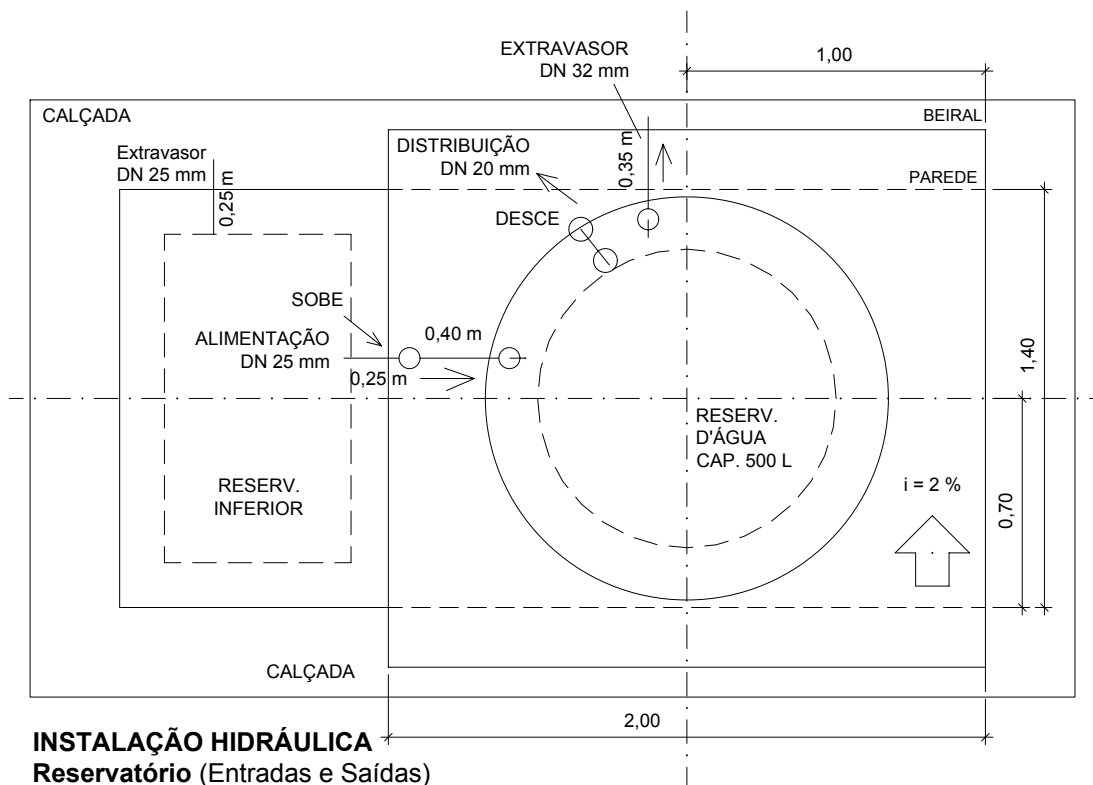

INSTALAÇÃO HIDRÁLICA
Reservatório (Entradas e Saídas)
Escala: 1:25

LEGENDA

- CH = PONTO DE ÁGUA PARA CHUVEIRO DN 20 mm
- CD = PONTO DE ÁGUA PARA CAIXA DE DESCARGA DN 20 mm
- LAV = PONTO DE ÁGUA PARA LAVATÓRIO DN 20 mm
-  TUBO/CONEXÃO PVC SOLDÁVEL/ROSCÁVEL
 ÁGUA FRIA PREDIAL

PREFEITURA MUNICIPAL DE SÃO SEBASTIÃO DO UMBUZEIRO

PROJETO: Conjunto Sanitário Domiciliar

PRANCHA: Hidráulica (Planta dos Pontos e Entrada e Saídas no Reservatório)

ESCALA (s): Indicadas

DATA: Dez/2017

FOLHA: 03/09

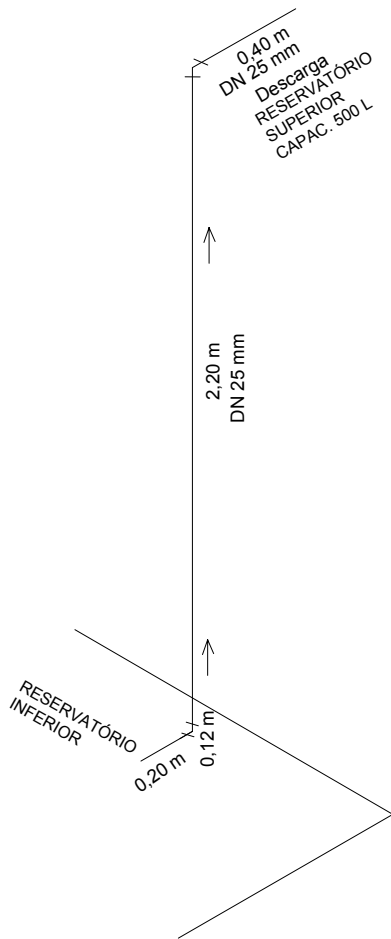

INSTALAÇÃO HIDRÁULICA
Isométrica da Alimentação do Reservatório Superior
Escala: 1:25

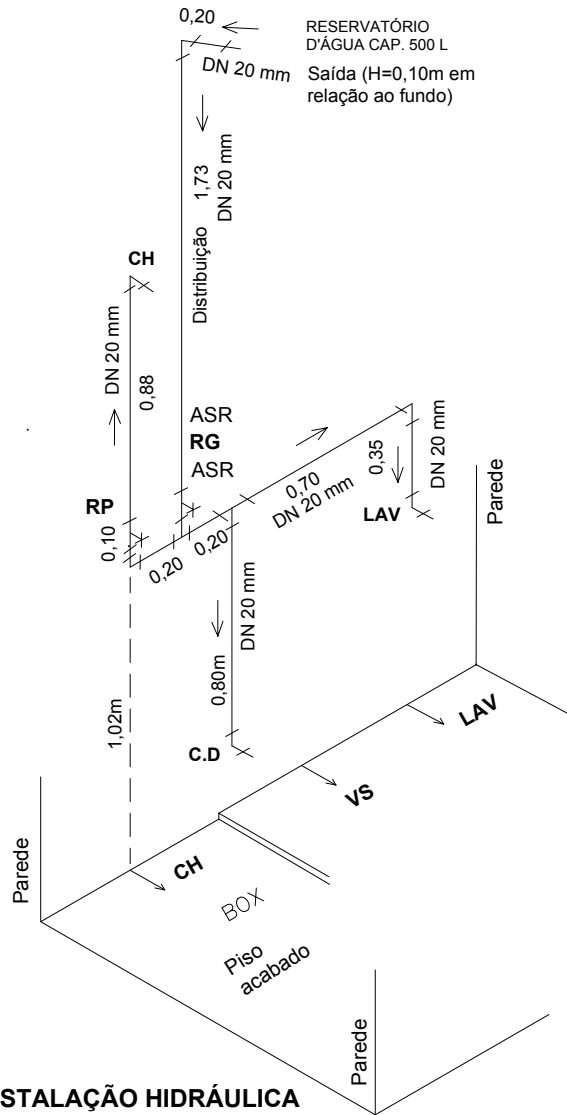

INSTALAÇÃO HIDRÁULICA
Isométrica dos Pontos
Escala: 1:25

Alimentação
PVC 25mm

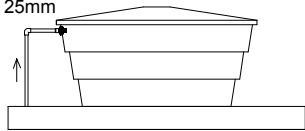

Alimentação
Escala 1:50

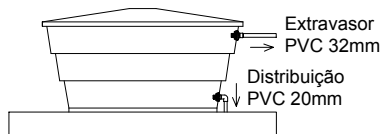

Extravador e Distribuição
Escala 1:50

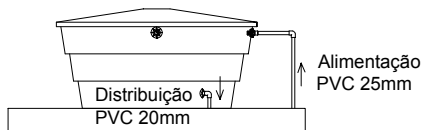

Alimentação e Distribuição
Escala 1:50

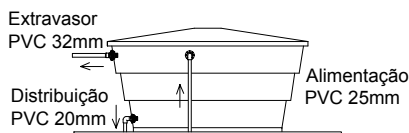

Alimentação, Distribuição e Extravador
Escala 1:50

LEGENDA

- RG = PONTO DE ÁGUA PARA REGISTRO DE GAVETA METÁLICO 1/2"
- RP = PONTO DE ÁGUA PARA REGISTRO DE PRESSÃO METÁLICO 1/2"
- CH = PONTO DE ÁGUA PARA CHUVEIRO 1/2"
- CD = PONTO DE ÁGUA PARA CAIXA DE DESCARGA ACOPLADA 1/2"
- LAV = PONTO DE ÁGUA PARA LAVATÓRIO DE LOUÇA PEQUENO 1/2"
- ASR = ADAPTADOR PVC SOLDÁVEL E COM ROSCA DN 20 mm x 1/2"

—+—+—+ TUBO/CONEXÃO PVC SOLDÁVEL/ROSCÁVEL PARA ÁGUA FRIA PREDIAL
TODAS AS COTAS ESTÃO EM METRO (m)

PREFEITURA MUNICIPAL DE SÃO SEBASTIÃO DO UMBUZEIRO

PROJETO: Conjunto Sanitário Domiciliar

PRANCHA: Hidráulica (Isométricas da Alimentação e Pontos e Instalações no Reservatório)

ESCALA (s): Indicadas

DATA: Dez/2017

FOLHA: 04/09

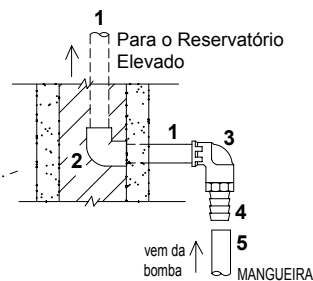
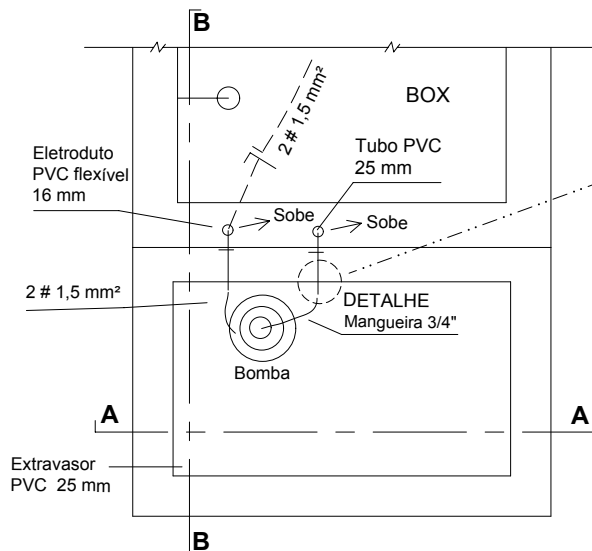
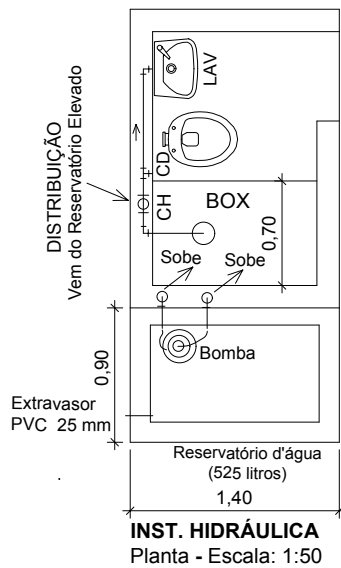

1	Tubo PVC soldável DN 25 mm
2	Joelho 90° PVC soldável DN 25 mm
3	Joelho 90° soldável c/ bucha latão DN 25 mm x 3/4"
4	Adaptador Mangueira latão espigão 3/4" rosca macho 3/4"
5	Mangueira de polietileno diâmetro interno 3/4"
6	Abraçadeira de alumínio de alta pressão 3/4"

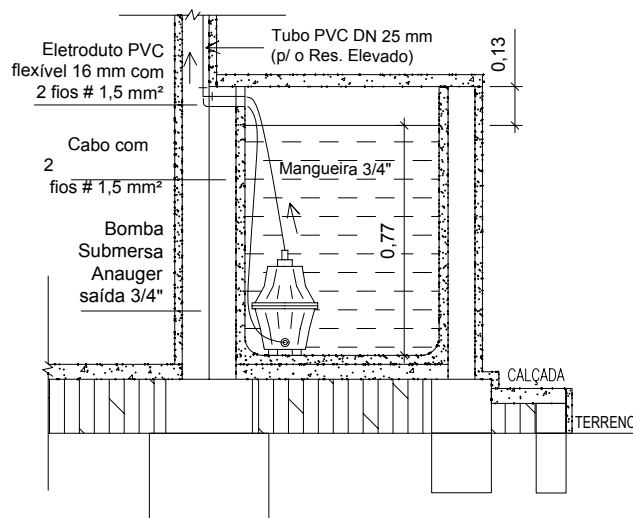
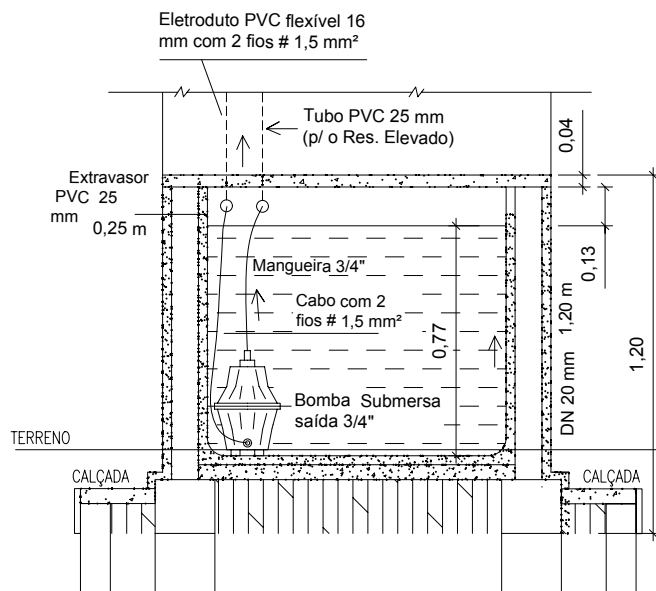

PREFEITURA MUNICIPAL DE SÃO SEBASTIÃO DO UMBUZEIRO

PROJETO: Conjunto Sanitário Domiciliar

PRANCHA: Hidráulica (Reservatório Inferior: Planta, Cortes e Detalhes)

ESCALA (s): Indicadas

DATA: Dez/2017

FOLHA: 05/09

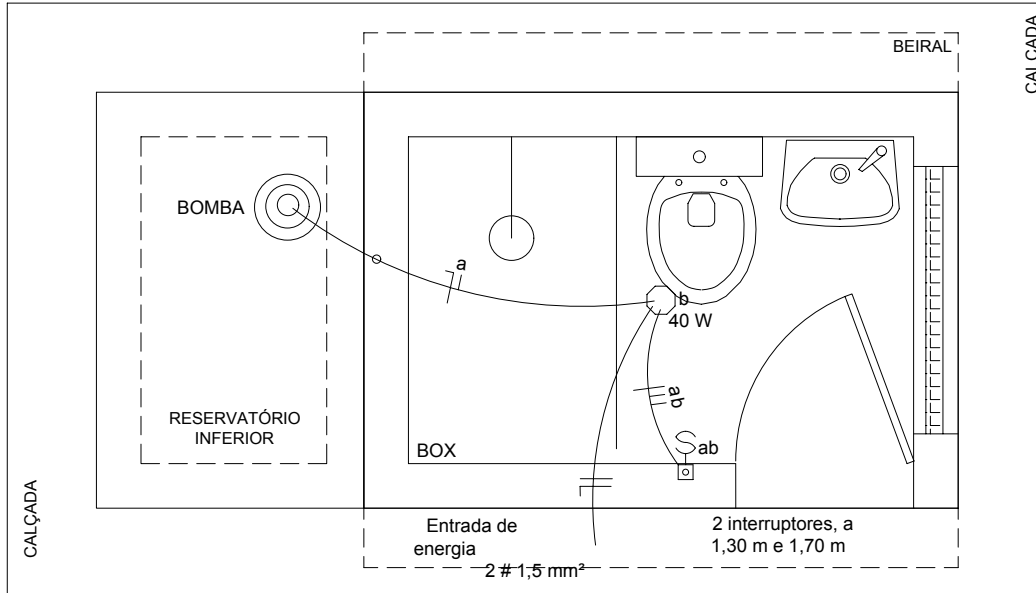

INSTALAÇÃO ELÉTRICA

Planta - Escala: 1:25

LEGENDA	
	Caixa plástica octogonal 3" x 3" embutida na laje, para ponto de luz base E-27 (bocal/soquete)
	Interruptor de 1 tecla em caixa de plástica 2" x 4" embutida na parede a 1,30 m (lâmpada) e 1,70 m (motobomba), do piso acabado.
	Eletroduto PVC flexível corrugado 16 mm com 2 fios # 1,50 mm² (neutro e fase) embutido na laje
	Eletroduto PVC flexível corrugado 16 mm com 2 fios # 1,50 mm² (neutro e retorno) embutido na parede e laje
	Eletroduto PVC flexível corrugado 16 mm com 3 fios # 1,50 mm² (fase e retorno) embutido na laje
	Eletroduto PVC flexível corrugado 16 mm com 2 fios # 1,50 mm² (neutro e retorno), embutido na parede

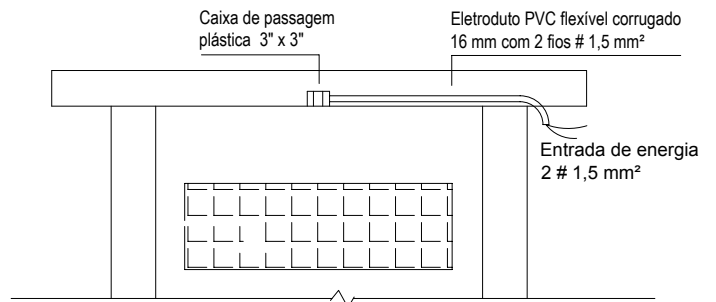

INSTALAÇÃO ELÉTRICA

Entrada de Energia - Escala: 1:25

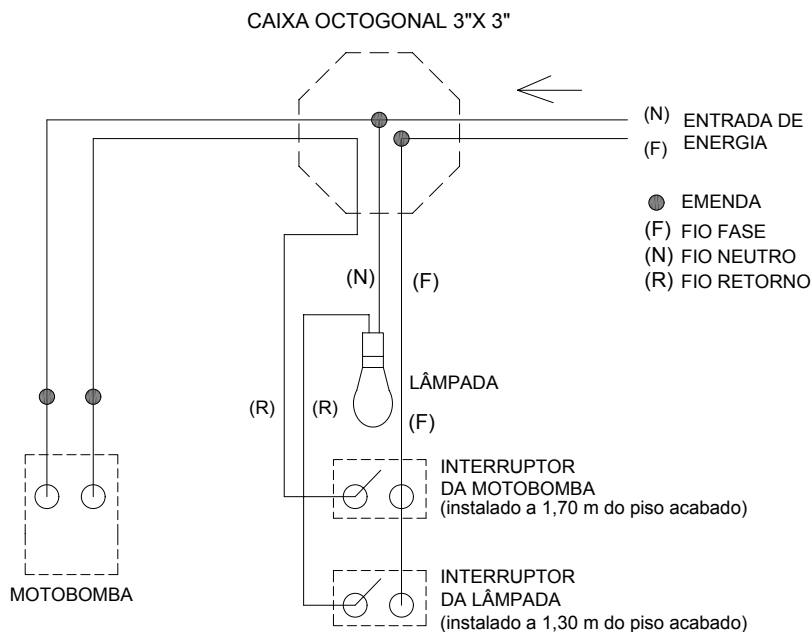

INSTALAÇÃO ELÉTRICA

Esquema de Ligação - Escala: sem

PREFEITURA MUNICIPAL DE SÃO SEBASTIÃO DO UMBUZEIRO

PROJETO: Conjunto Sanitário Domiciliar

PRANCHA: Elétrica (Planta e Detalhes)

ESCALA (s): Indicadas

DATA: Dez/2017

FOLHA: 06/09

LEGENDA

LAV = LAVATÓRIO DE LOUÇA
C.I = CAIXA DE INSPEÇÃO PRÉ-FABRICADA
C.V = COLUNA DE VENTILAÇÃO
C.S = CAIXA SIFONADA DE PVC (100 x 100 x 50)mm
T.P = PROLONGAMENTO DA C.S (DN 100 mm x 20 cm)
TÊ = TÊ DE PVC ESGOTO SANITÁRIO, DN 50 x 50
R.E = REGISTRO ESFERA PVC ROSCÁVEL 1"
OBS: TODA TUBULAÇÃO/CONEXÃO SERÁ DE PVC ESGOTO PREDIAL SÓLDÁVEL

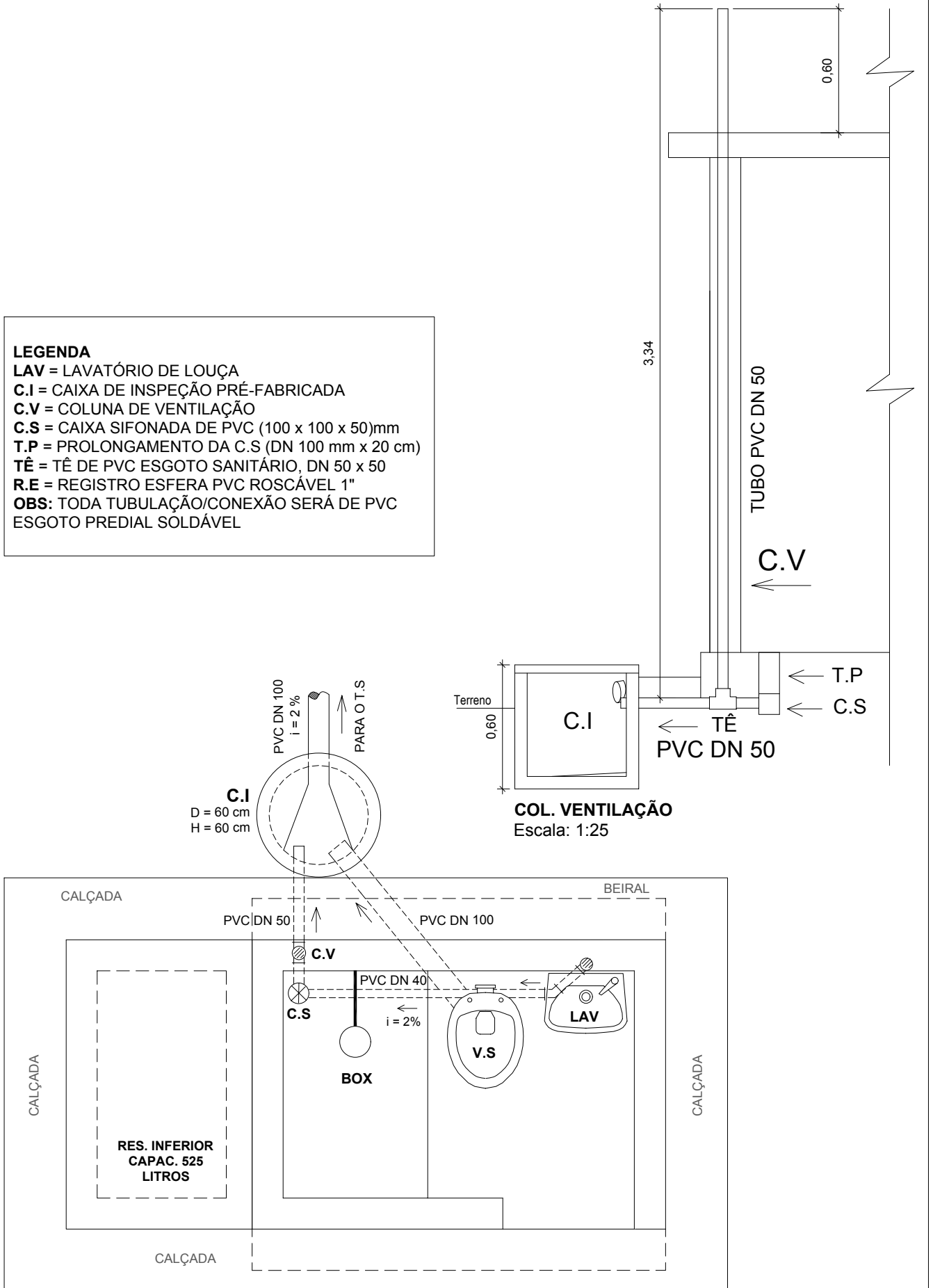

PREFEITURA MUNICIPAL DE SÃO SEBASTIÃO DO UMBUZEIRO

PROJETO: Conjunto Sanitário Domiciliar

PRANCHA: Esgoto (Planta dos Pontos e Detalhes da Coluna de Ventilação)

ESCALA (s): Indicadas

DATA: Dez/2017

FOLHA: 07/09

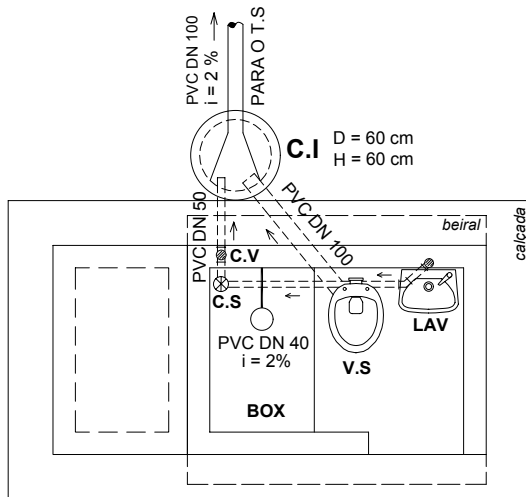

LEGENDA

- C.I = CAIXA DE INSPEÇÃO PRÉ-FABRICADA DE CONCRETO (D=60cm, H=60cm)
- C.V = COLUNA DE VENTILAÇÃO EM TUBO PVC ESGOTO PREDIAL DN 50mm
- C.S = CAIXA SIFONADA PVC, INCL. GRELHA, COM 3 ENTRADAS DE 40mm E SAÍDA DE 50mm (100x100x50)mm
- V.S = VASO SANITÁRIO DE LOUÇA CERÂMICA COM CAIXA DE DESCARGA ACOPLADA
- LAV = LAVATÓRIO DE LOUÇA CERÂMICA, PEQUENO, INCL. TORNEIRA E ACESSÓRIOS
- T.S = TANQUE SÉPTICO EM ALVENARIA, CONCRETO SIMPLES E ARMADO
- SUM = SUMIDOURO EM ALVENARIA E CONCRETO ARMADO

OBS: TODA TUBULAÇÃO/CONEXÃO SERÁ DE PVC, SÉRIE NORMAL, ESGOTO PREDIAL

PONTOS DE ESGOTO

Escala 1:50

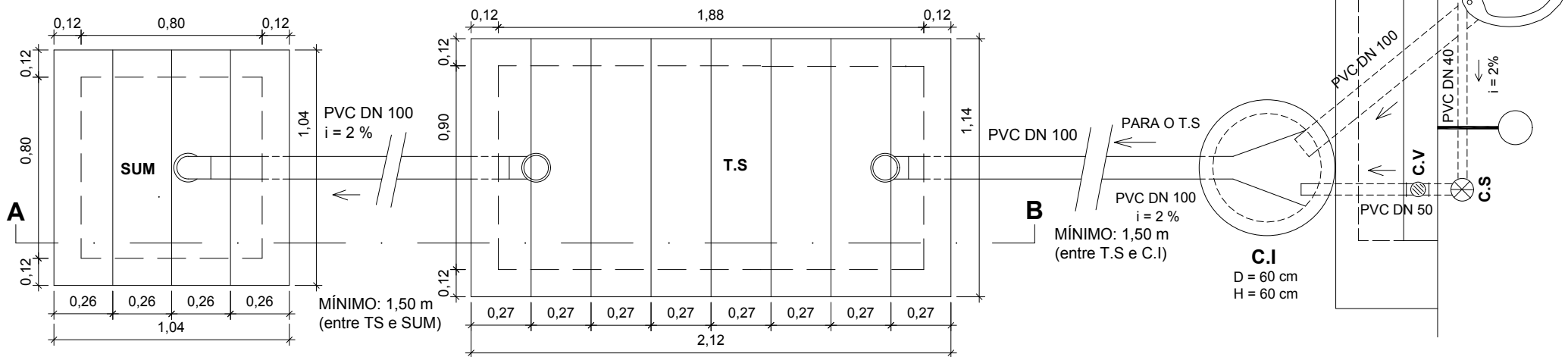

IMPLANTAÇÃO (SUMIDOURO, TANQUE SÉPTICO E CAIXA DE INSPEÇÃO)

Escala 1:25

PREFEITURA MUNICIPAL DE SÃO SEBASTIÃO DO UMBUZEIRO

PROJETO: Conjunto Sanitário Domiciliar

PRANCHA: Esgoto (Planta dos Pontos e Tanque Séptico e Sumidouro)

ESCALA (s): Indicadas

DATA: Dez/2017

FOLHA: 08/09

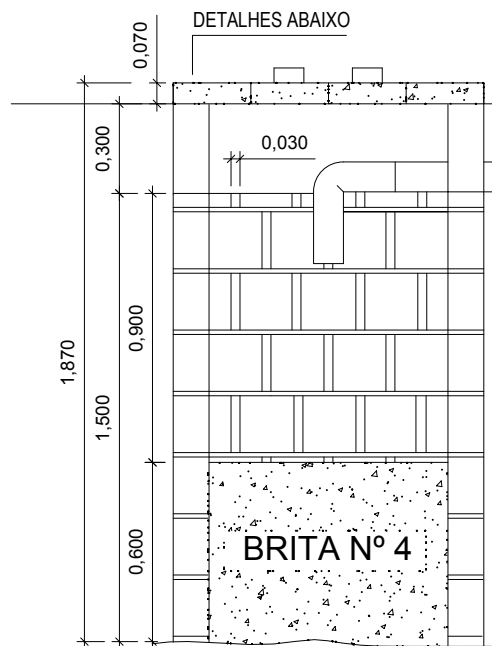

SUMIDOURO
CORTE A-B
Escala 1:25

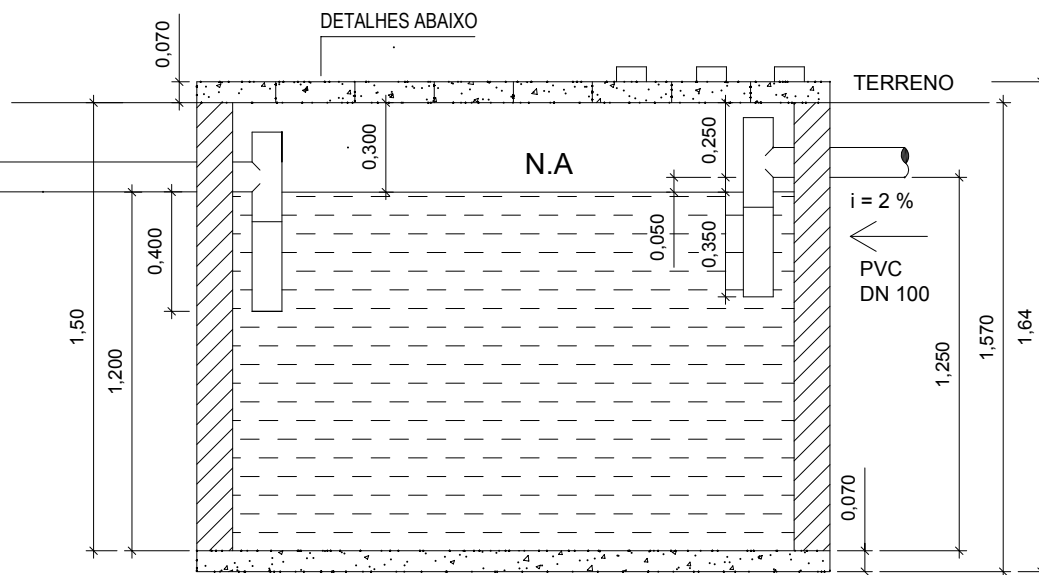

TANQUE SÉPTICO
CORTE A-B
Escala 1:25

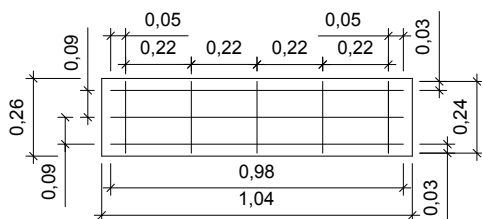

SUMIDOURO
Planta e Armação da Lajota (04 unid por Sumidouro)
Escala: 1:25

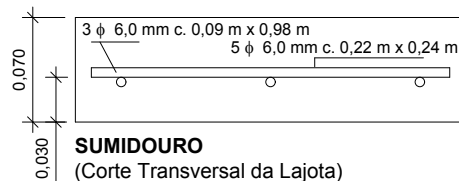

SUMIDOURO
(Corte Transversal da Lajota)
Escala: 1:5

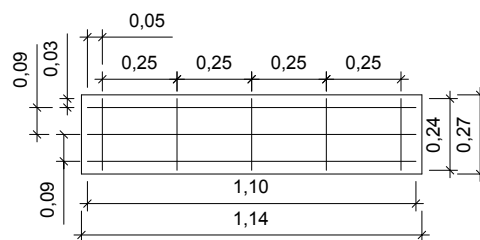

TANQUE SÉPTICO
Planta e Armação da Lajota (08 unid por Tanque)
Escala: 1:25

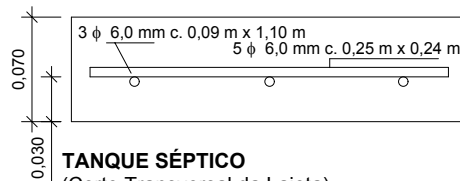

TANQUE SÉPTICO
(Corte Transversal da Lajota)
Escala: 1:5

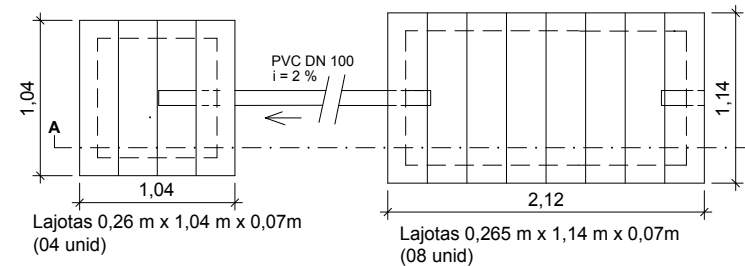

Lajotas 0,26 m x 1,04 m x 0,07m
(04 unid)

Lajotas 0,265 m x 1,14 m x 0,07m
(08 unid)

SUMIDOURO E TANQUE SÉPTICO
Distribuição das Lajotas em Planta
Escala 1:50

OBS: Aplicar concreto estrutural fck = 20 MPa

PREFEITURA MUNICIPAL DE SÃO SEBASTIÃO DO UMBUZEIRO		
PROJETO: Conjunto Sanitário Domiciliar		
PRANCHA: Esgoto (Cortes do Sumidouro e Tanque Séptico e Detalhes das Lajotas de Cobertura)		
ESCALA (s): Indicadas	DATA: Dez/2017	FOLHA: 09/09